

Fe y mundo contemporáneo

Sesión 1: El hombre como ser religioso

Contextualización

El hombre como ser religioso

- La humanidad se ha preguntado sobre el surgimiento de la religión y se ha cuestionado sobre la existencia de un poder supremo que da sentido a la vida y respuestas a las interrogantes que no pueden ser contestadas terrenalmente.

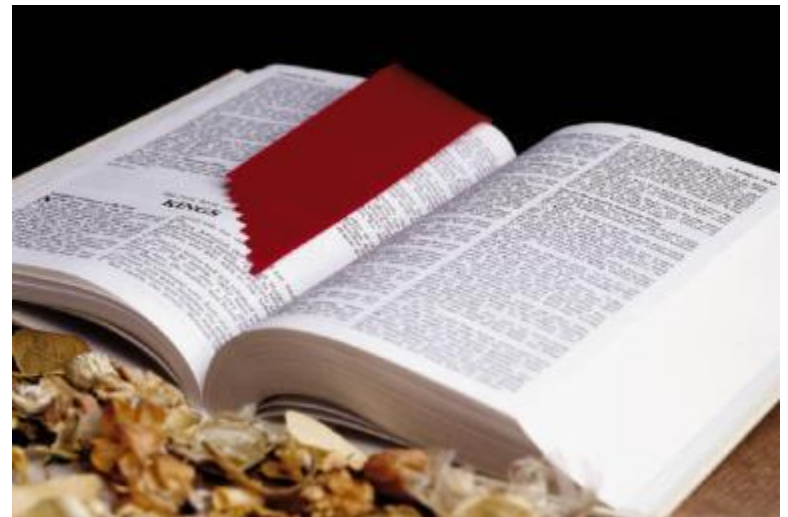

Contextualización

El hombre como ser religioso.

- En esta primera semana analizaremos la manifestación de la religión en los seres humanos y los elementos que caracterizan y comparten las distintas religiones.



Introducción

El hombre ha tenido la curiosidad por descubrir si la religión nace con el ser humano o si tiene algún otro origen. A lo largo de la historia han surgido interrogantes como: ¿cuándo aparece la religión en la historia humana?, ¿todos los hechos religiosos hablan de un ser supremo?, entre otras.



Introducción

¿Cuál crees que sea el origen de la religión?

Algunos historiadores y antropólogos han estudiado sobre el origen de la religión y hasta la fecha se consideran tres posturas principales: subjetiva, evolutiva y monoteísta.



Explicación

La religión como manifestación de la naturaleza humana

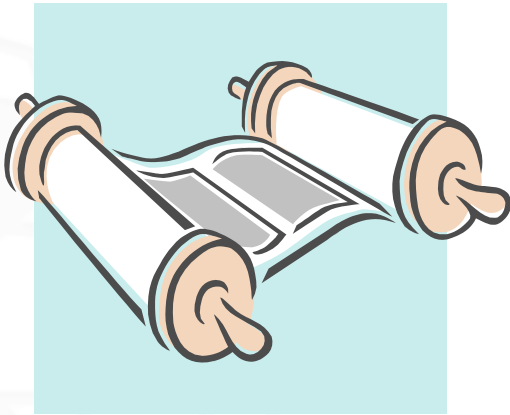

La teoría darwiniana o evolucionista de la religión, de igual modo que la subjetiva, afirma que la religión realmente se da con el hombre mismo. En otras palabras, que la religión es un proceso evolucionista de la misma cultura del ser humano, por lo que sus manifestaciones y supuestos varían.

Explicación

La religión como manifestación de la naturaleza humana

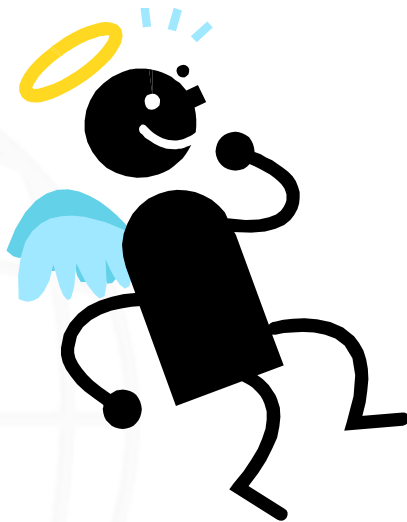

De allí se pasa a un segundo término con aspectos animistas. La fuerza impersonal se transforma en un espíritu personal.

Explicación

La religión como manifestación de la naturaleza humana

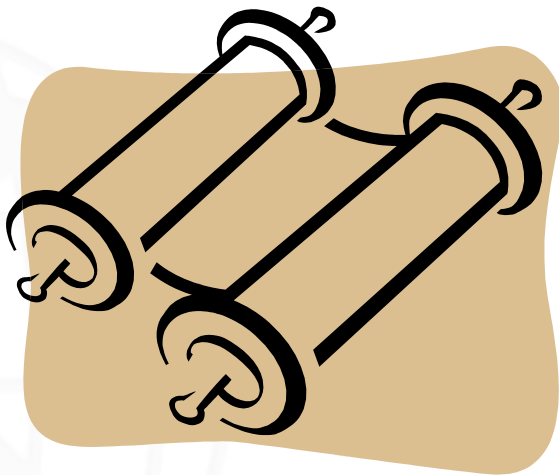

Más adelante, surge el politeísmo y después el henoteísmo, que es la adoración de varias deidades pero con distinta jerarquía. Sin embargo, las religiones se han desarrollado en forma inversa.

Explicación

La religión como manifestación de la naturaleza humana

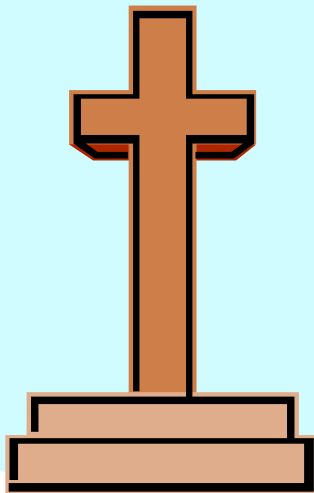

Por último, la postura del monoteísmo afirma que la religión se origina por revelación de Dios. Es así como el monoteísmo se asume como la primera forma, y de ahí se ha desviado en diferentes creencias.

Explicación

La religión como manifestación de la naturaleza humana

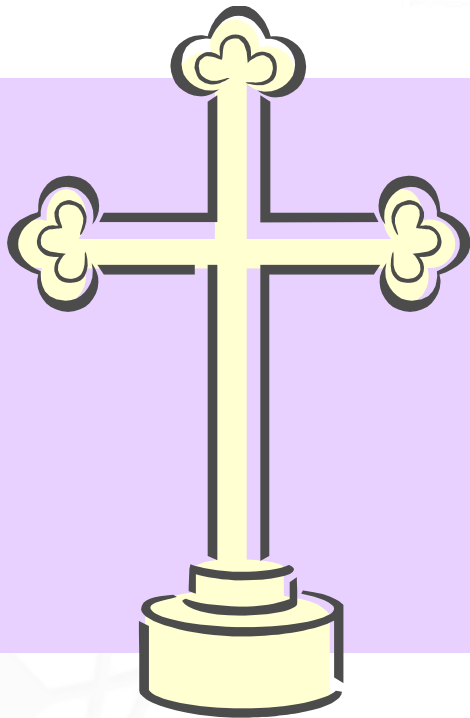

Las características básicas del monoteísmo son: un Dios personal, un ser con conocimiento y poder, y que Dios ha creado el mundo.

Explicación

La religión como manifestación de la naturaleza humana



Desde el punto de vista de la Antropología, el hombre se ha definido de manera clásica con el término de “animal racional”, que se entiende como un ser capaz de pensar y de llevar a cabo procesos biológicos no muy diversos.

Explicación

La religión como manifestación de la naturaleza humana



Se cree que el ser humano tiene una relación directa con la divinidad, basada en su racionalidad, es decir, el hombre tiene la capacidad de descubrir el designio de un ser superior que se ha hecho presente.

Explicación

La religión como manifestación de la naturaleza humana



Incluso los ateos también poseen la cualidad de la religiosidad, aun cuando se rehúsan a creer en la existencia de un ser superior y de la vida después de la muerte.

Explicación

La religión como manifestación de la naturaleza humana



La diferencia está en que los ateos se expresan de manera negativa. La religiosidad es un elemento más que distingue la naturaleza del hombre y la de los animales.

Explicación

La religión como manifestación de la naturaleza humana



La palabra religión proviene del latín *religio*, considerada como un deber (religar o reelegir). La mayoría de las religiones están basadas en una serie de doctrinas, preceptos o reglas que los creyentes deben seguir.

Explicación

La religión como manifestación de la naturaleza humana



La religión converge de dos formas: como un esfuerzo personal de las criaturas para llegar a Dios y como la bondad de un ser supremo para dejarse conocer por sus criaturas con el fin de enseñarles el camino de la felicidad.

Explicación

La religión como manifestación de la naturaleza humana



No se debe olvidar que el hombre también es un ser dotado de libertad, por lo que puede dar una respuesta afirmativa o negativa, de aceptación o negación, de amor u odio, ante ese ser que se quiere hacer presente.

Explicación

Elementos básicos de la experiencia religiosa



Aunque cada culto sea distinto, en las religiones se pueden encontrar algunos ritos en común o elementos que las hacen semejantes, de tal forma que algunos se consideran como básicos en la experiencia religiosa.

Explicación *signo*

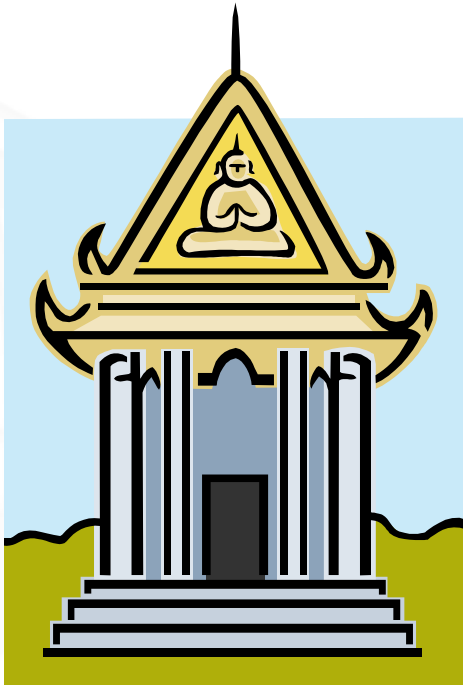

El **signo** es la expresión y materialización de los conceptos espirituales del hombre. El hombre no sólo es espíritu sino también cuerpo, por lo que su interioridad se ve plasmada en elementos externos que surgen del interior. Se puede destinar en el culto un lugar especial como un altar simple, una casa o un templo.

Explicación *símbolos*



La historia de las religiones nos describe la forma en que el ser humano ha llegado al conocimiento de Dios por medio de signos, ésta es una manera sencilla para relacionarlo con la vida terrenal. Un símbolo posee un significado entre un significante y un denotado, en este caso entre Dios y el hombre.

Explicación

Contraposición sacro-profano



Al descubrir el carácter de sacralidad en la religión se encuentra como punto contrario lo profano, como la misma negación. Así aparece la dualidad: ante toda realidad sagrada en la religión aparece su punto contrario, como una realidad que busca negar todas las realidades que el ser humano ha podido descubrir dentro de su interioridad como guía en su relación con el Ser Superior.

Explicación

Anhelo de salvación como inquietud de superación de la propia condición de vida



Otro elemento que se hace presente en las religiones es el **anhelo de salvación**. El hombre considera que su afán de trascendencia no se puede quedar con el simple suceso de la muerte. Ésta es sólo un paso para continuar con ese deseo de seguir en la existencia, de encontrar la felicidad.

Explicación

Anhelos de salvación como inquietud de superación de la propia condición de vida

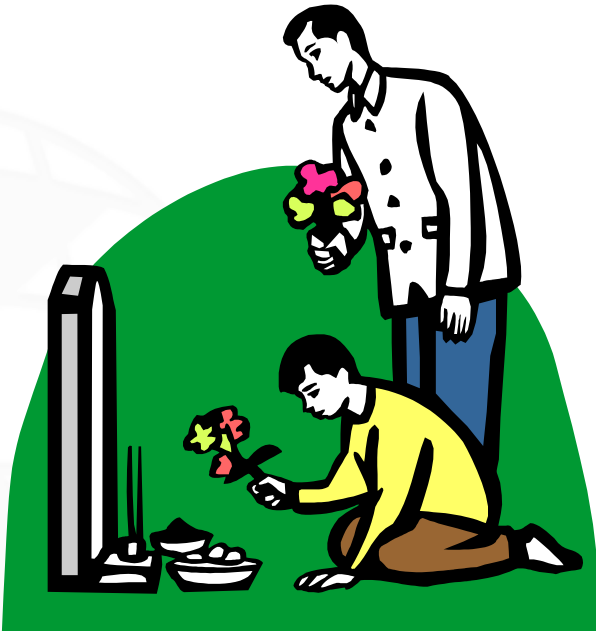

Por ello las religiones encuentran de alguna u otra manera una explicación sobre el más allá. Cada religión lo llama de cierta manera, sin embargo, se intenta dar solución a una de las principales interrogantes para el hombre: ¿qué hay después de la muerte?

.

Conclusión

- El hombre de manera natural tiende hacia una divinidad, en su conciencia permanece la inquietud por buscar su origen y su fin último. Por esto, el ser humano expresa de diversas maneras su religiosidad, desde los orígenes de las culturas hasta nuestros días. Estas manifestaciones hablan del ser natural religioso del hombre y pueden ser creencias, ritos, oraciones, cultos y otras.

Conclusión

- La relación que tiene el hombre con respecto a esa figura divina le exige rendir un tributo de alguna u otra manera, es así como surge la religión. El culto se ofrece como una demostración de respeto y devoción de un ser que logra entender su finitud ante un ser infinito, un ser que logra ser percibido como creador y, por lo mismo, todopoderoso.

Referencias

- Dostoievski, F. (1985). *El Adolescente*. España: Juventud
- Sanguinetti, J. (1977). *La filosofía de la ciencia según Santo Tomás*. España: Universidad de Navarra.



UNID[®]

UNIVERSIDAD
INTERAMERICANA
PARA EL DESARROLLO